

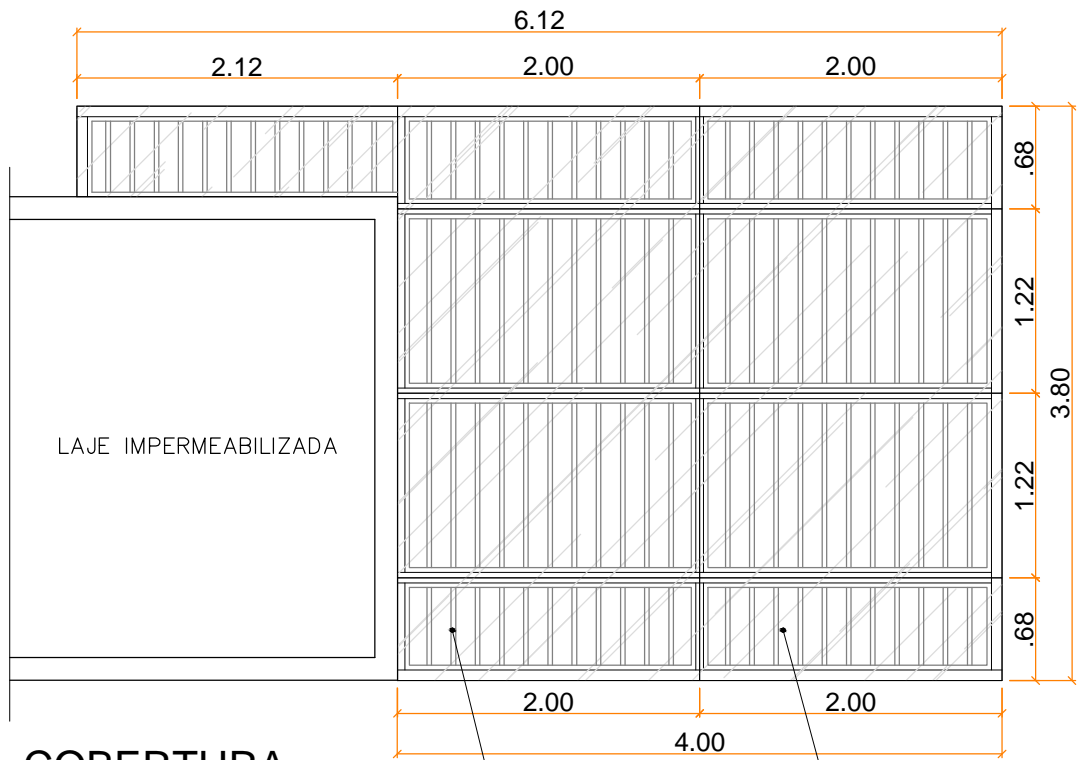

VISTA AV. DR. ANTÔNIO AUGUSTO ASSUNÇÃO – IMAGEM 1



VISTA AV. DR. ANTÔNIO AUGUSTO ASSUNÇÃO –PERGOLADO IMAGEM 2



COBERTURA
esc 1:50

ripas de 3 x 5 cm fixadas em polícarbonato cristal 5mm
quadro de madeira transparente

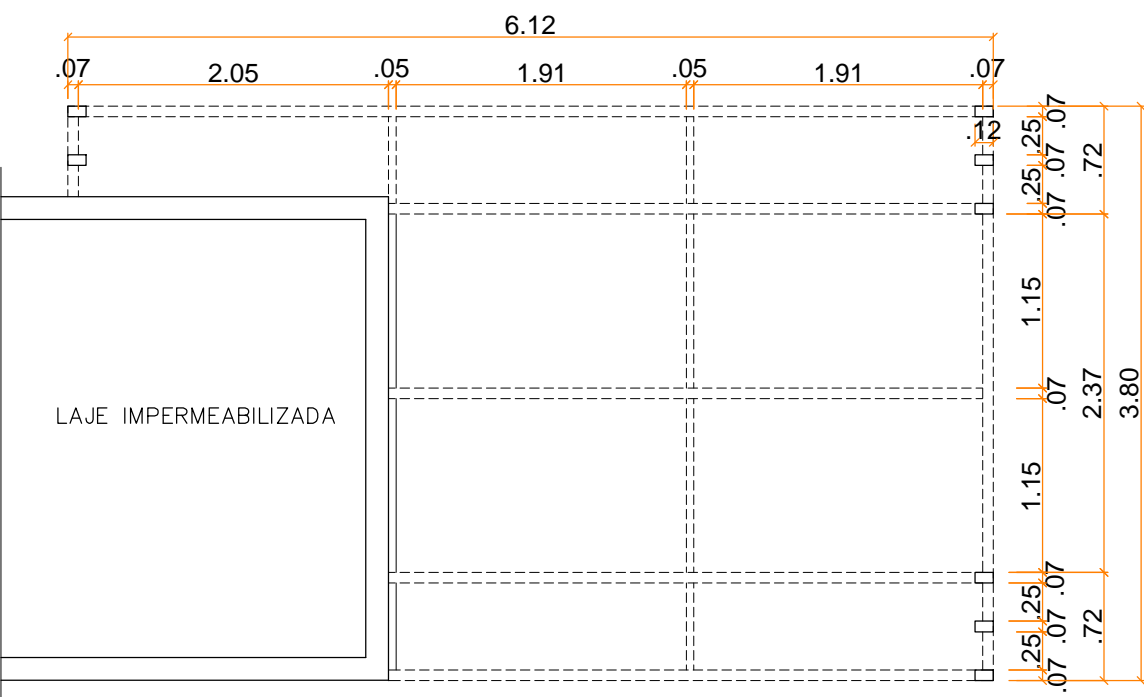

PLANTA BAIXA
esc 1:50

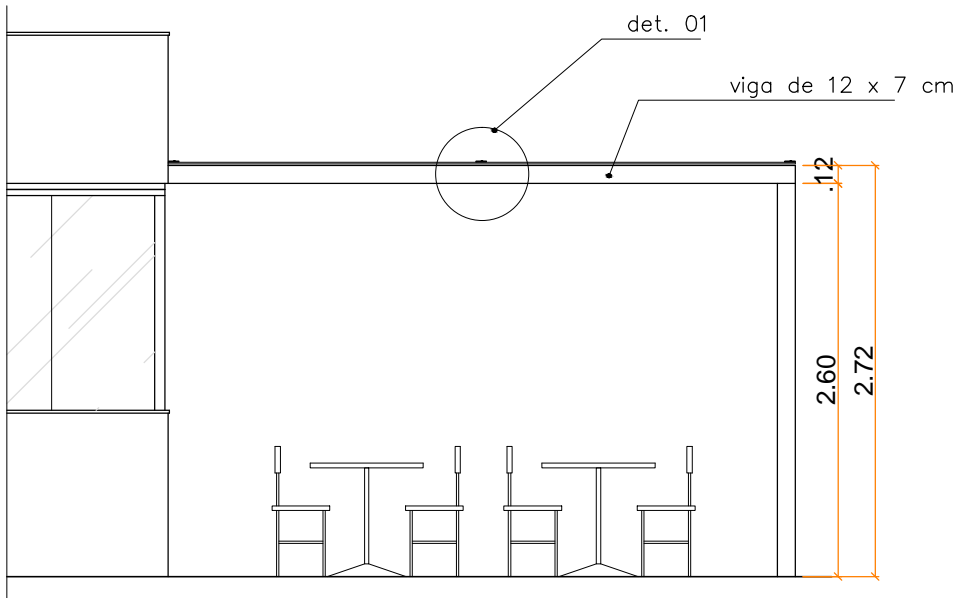

VISTA FRONTAL
esc 1:50

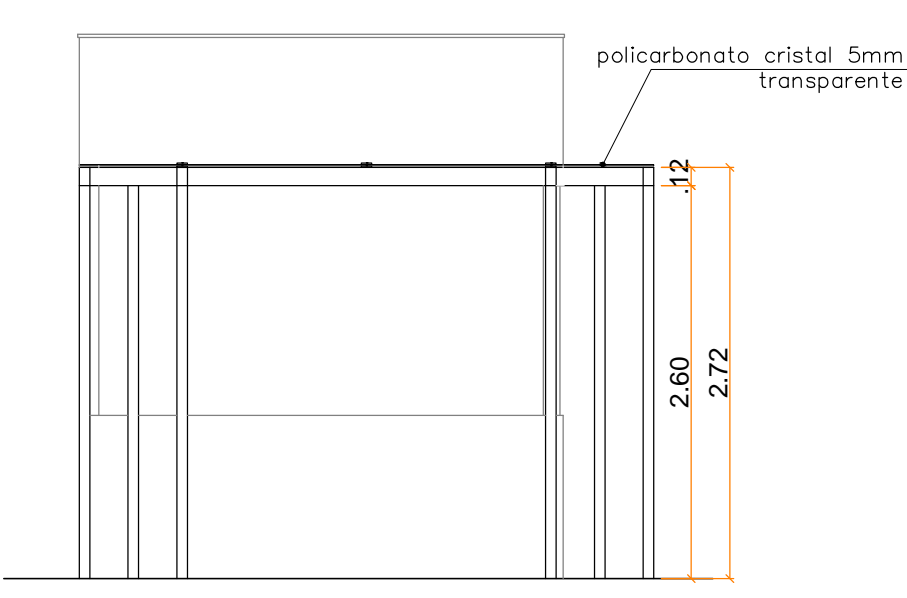

VISTA FRONTAL
esc 1:50

DETALHAMENTO PÉRGOLA
esc 1:50

* Pergolado em madeira de pinus autoclavado com aplicação de impregnante incolor

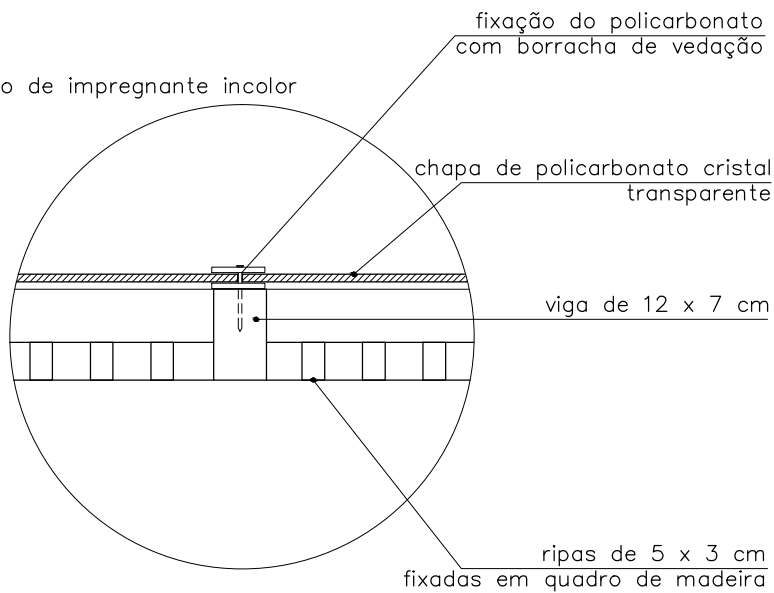

DETALHE 01
esc 1:10



SECRETARIA DE COORDENAÇÃO E PLANEJAMENTO
UNIDADE DE GERENCIAMENTO DE PROJETOS

QUIOSQUES PRAIA DO LARANJAL - PONTO 02

PROJETO ARQUITETÔNICO -DETALHAMENTO

EQUIPE TÉCNICA DA UGP

Eng. Civil - Karen B. Almeida Esperança - CREA/RS 133.204
Arquiteto - Alexandre Silveira Vergara - CAU/RS A39209-0

Prancha

09/21

Escala

1 / 50

Data

ABR / 2016